radiobremen

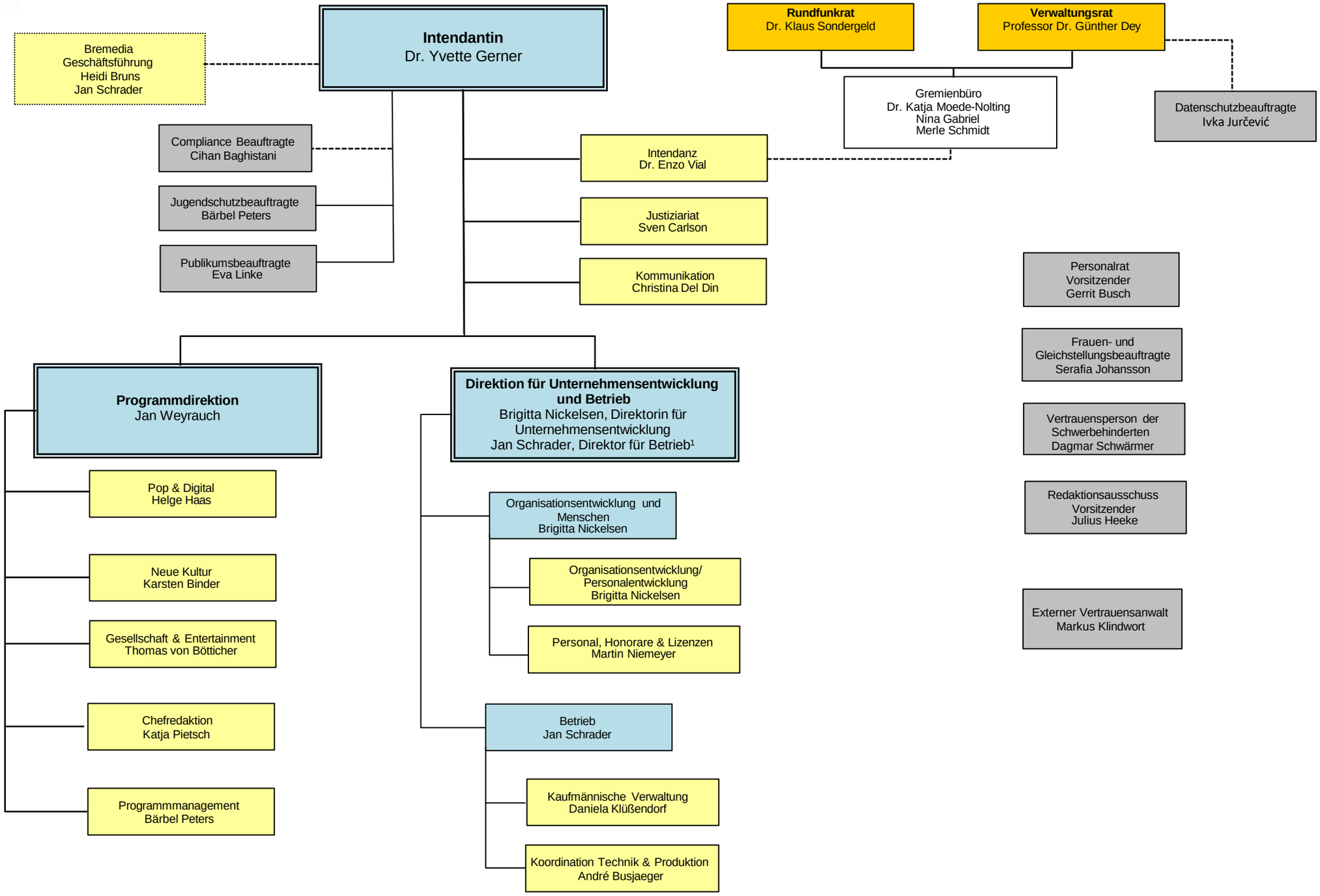

Organisationsplan Radio Bremen, Stand 18. April 2024

1 Gegenseitige Vertretung als "Mitglieder des gesetzlichen Direktoriums von Radio Bremen"